

La chenille processionnaire fait son retour à BEAUZELLE !!

Il est constaté la présence, déjà importante, de nids de chenilles processionnaires dans les arbres de nombreuses propriétés sur Beauzelle (essentiellement des Pins).

Au départ ces premiers abris légers peuvent passer inaperçus. Généralement la première manifestation correspond à une touffe d'aiguilles jaunissantes. Puis, dès que la zone de cet abri n'offre plus assez de nourriture, les chenilles émigrent plus haut dans l'arbre et reforment un nid.

Les conséquences sur l'arbre sont généralement et à long terme fatales.



Le changement climatique avec ses effets, favorise le développement de ces larves du papillon de nuit nommé « *Thaumetopoea pityocampa* ».



Connues pour leur **caractère extrêmement urticant**, ces chenilles se déplacent toujours à la queue leu-leu, d'où le nom vernaculaire donné de "**processionnaire**".

Les répercussions irritantes sur les personnes et animaux de compagnie sont très inconfortables.

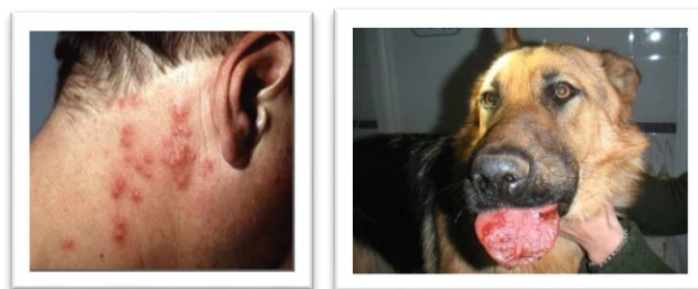

Il est donc fortement recommandé, dès à présent, de mettre en œuvre tous les moyens pour détruire ces nids de chenilles processionnaires (mesures écologiques, luttés biologiques, piégeage par confusion sexuelle, lutte mécanique, traitement physiosanitaire biologique ou chimique).

Attention : Quelle que soit la méthode envisagée, ne jamais prendre de risques inutiles